# COMUNE DI RACALMUTO
## (PROVINCIA DI AGRIGENTO)

## PIANO PARTICOLAREGGIATO ATTUATIVO DI RECUPERO DELLA ZONA "FONTANA"

ASSESSORATO REGIONALE BB. CC. AA. E P.I.
SOPRINTENDENZA PER I BENI CULTURALI E AMBIENTALI — AGRIGENTO
Sezione per i Beni Paesistici, Naturali, Naturalistici e Urbanistici
Visto con riferimento alla nota n. 6424
del 12 OTT. 2007
IL DIRETTORE DELLA SEZIONE
IL DIRETTORE DEL SERVIZIO BENI PR.NN.UU.
(Dott. Arch. VINCENZO CARUSO)

REGIONE SICILIANA
UFFICIO DEL GENIO CIVILE
AGRIGENTO
N. 1544 di posiz. Visto in linea tecnica ai sensi dell'art. 13 della legge 2-2-1974 n. 64 [illegible] di pari numero [illegible]
Agrigento, lì 05 NOV. 2008
Il Funzionario — Il Capo Sezione
L'INGEGNERE CAPO
IL CAPO SEZIONE 6°
DIRIGENTE TECNICO
Ing. Alfonso Casa[illegible]

### PLANIMETRIE E PROFILI DELLE STRUTTURE EDILIZIE ESISTENTI E PROFILI REGOLATORI DI ADEGUAMENTO VOLUMETRICO

### ISOLATI N. 7 - 8

IL PRESENTE ELABORATO COSTITUISCE ALLEGATO ALLA DELIBERA DI CONSIGLIO COMUNALE N° 11 DEL 30/07/2009
IL PRESIDENTE DEL CONSIGLIO — IL CONSIGLIERE ANZIANO
IL SEGRETARIO COMUNALE
RACALMUTO LI

| | | |
|---|---|---|
| Il Sindaco | Avv. LUIGI RESTIVO | **Tav. 13.4** |
| | | *Scala* **1/200** |
| Progettista incaricato | Arch. Urb. OLINDO TERRANA | *Data elaborazione* **30/11/2006** |
| | Arch. TERRANA OLINDO, Dottore in Pianificazione Urbana e Territoriale | *Data di adozione* |
| Collaboratori: arch. Vincenzo Alaimo, arch. Enrichetta Rita Fiorella, arch. Anna Maria Laurita, arch. Daniele Motta, arch. Claudia Tambuzzo, dott. Medea Terrana, geom. Paolo Terrana. Service E.P.I.S. - Euro Progetti Integrati di Sviluppo S.A.S. | | *Data di approvazione* |

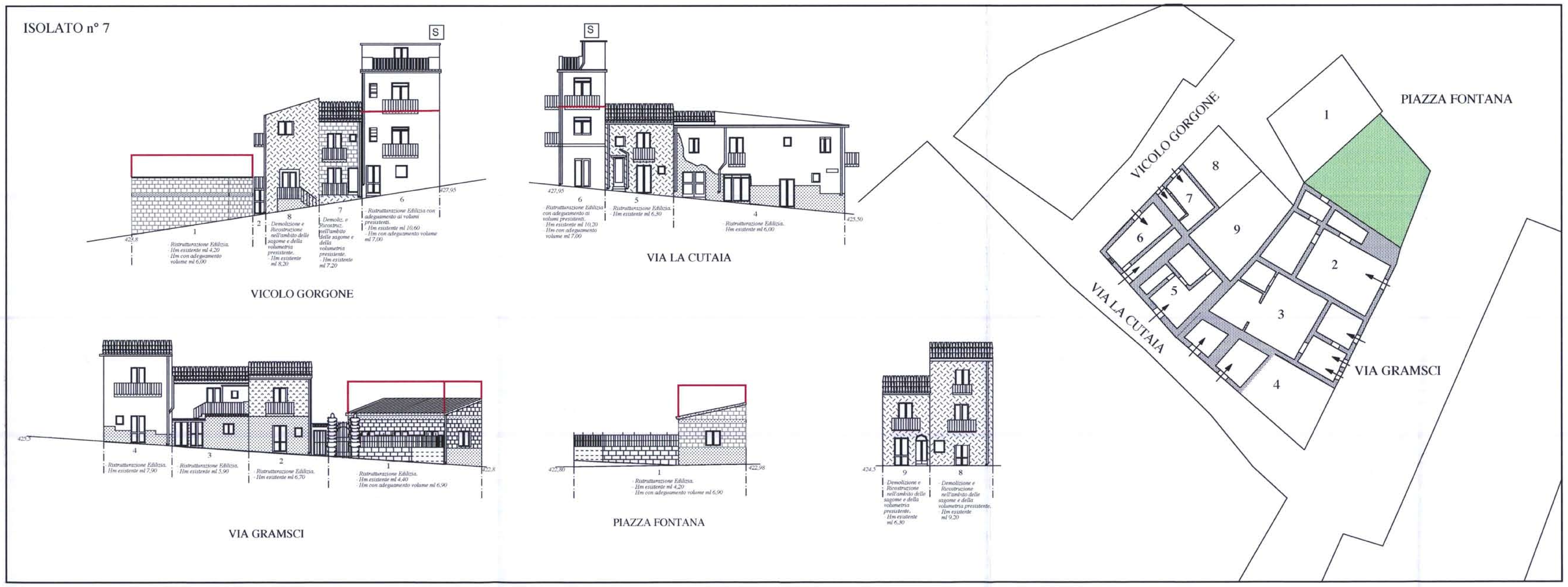


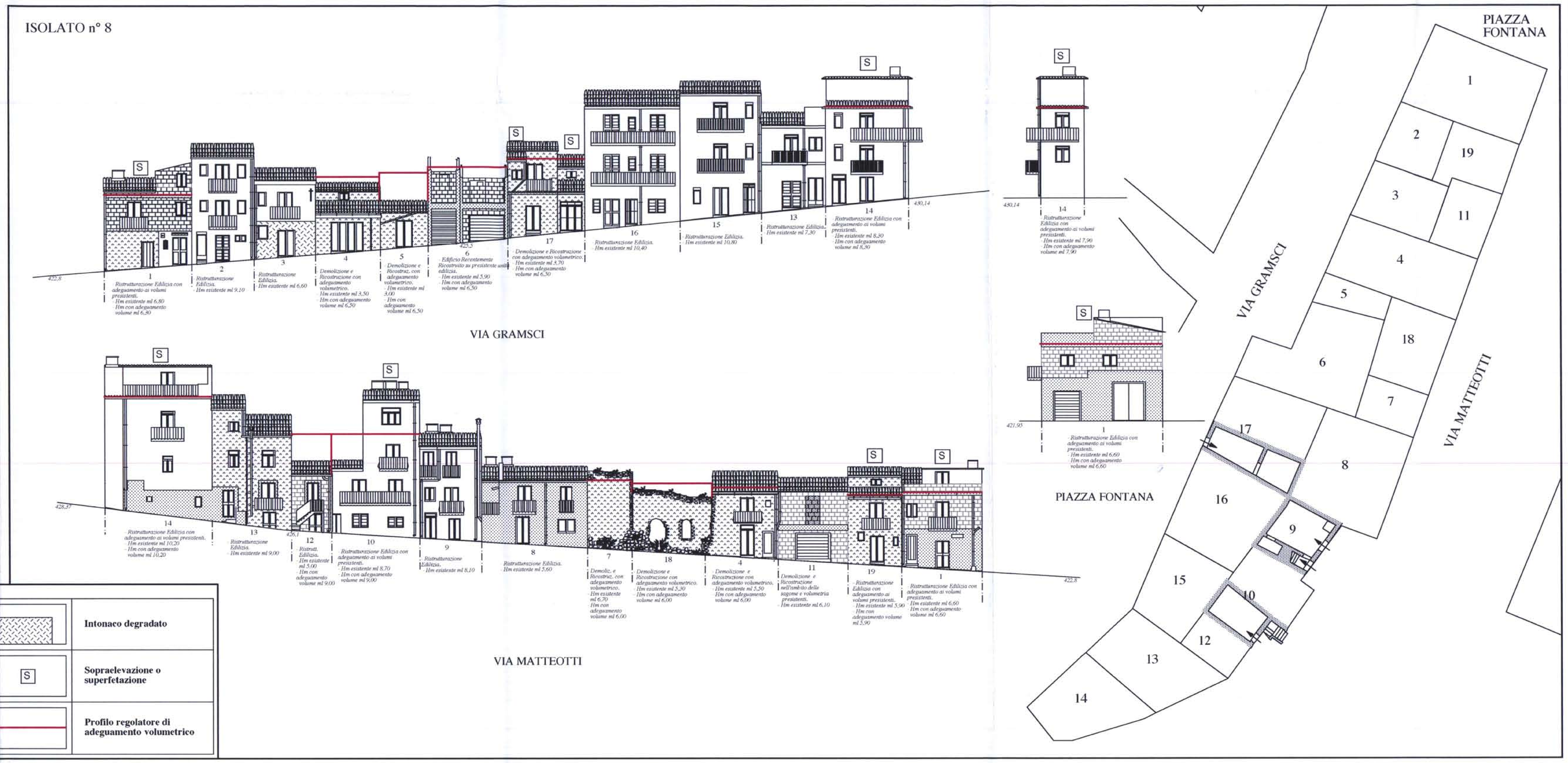


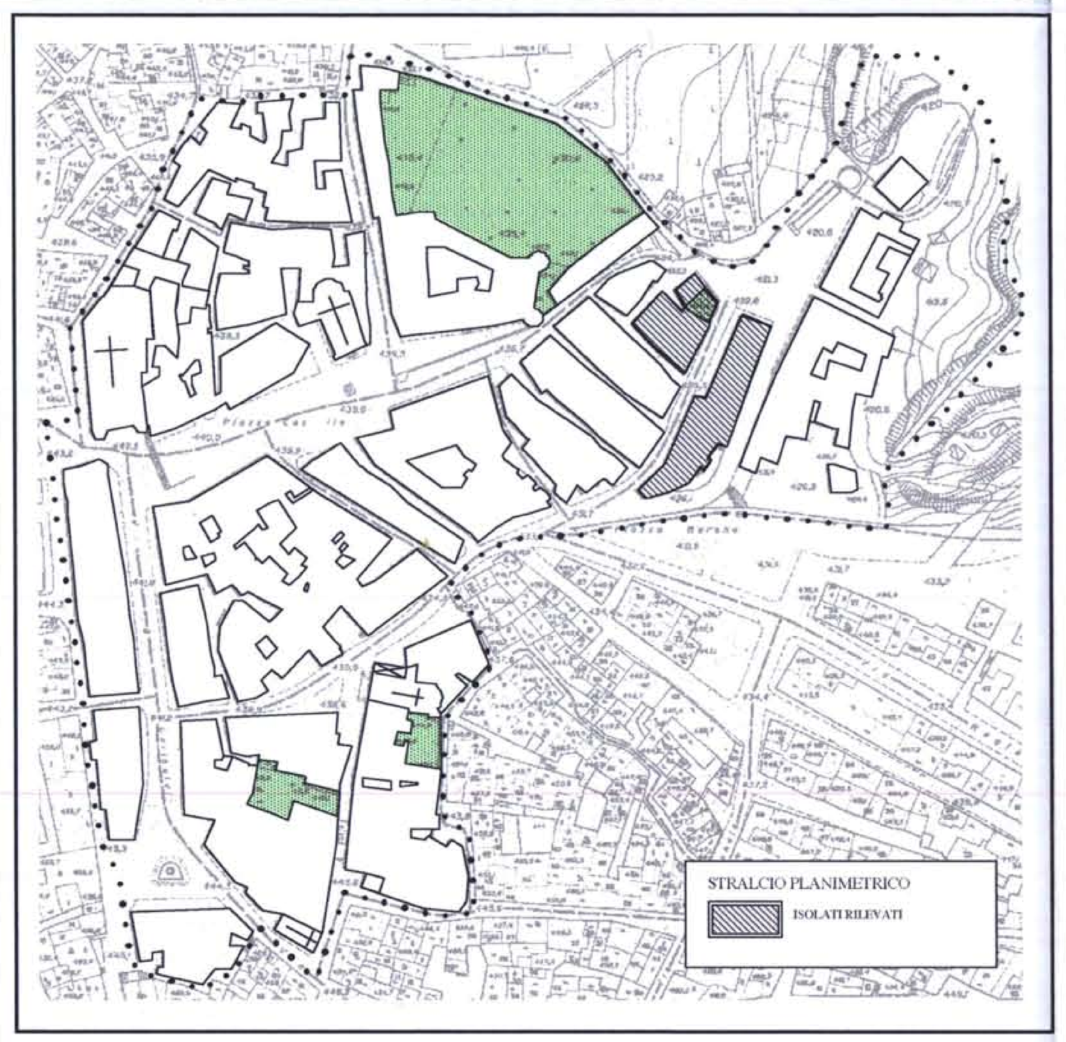


LEGENDA

| | | |
|---|---|---|
| Prospetto in conci di pietra squadrata | Prospetto con la presenza di conci in tufo o in laterizio | Intonaco degradato |
| Prospetto in pietrame | Intonaco completo | S — Sopraelevazione o superfetazione |
| Prospetto con la presenza di mattoni in laterizio | Intonaco incompleto o con strato di finitura in cemento | Profilo regolatore di adeguamento volumetrico |